



Assessorati alla Cultura
e alla Promozione
e Valorizzazione del Territorio

ARQUATA SCRIVIA

COMUNE TURISTICO

LA NOSTRA ACCOGLIENZA

BENVENUTI!

*Guardatevi intorno:
lo **Scrvia** che scorre,
più in là il **Borgo** e
la **Torre** che domina
il paesaggio.*

*Potete ammirare
l'ambiente naturale
caratterizzato da
un'elevata presenza
di **biodiversità** da
tutelare e rispettare!*

*Da queste parti siamo
così: accogliamo
l'ospite con **semplicità**,
accompagnandolo alla
scoperta di un luogo
dove **natura** e **cultura**
si incontrano.*

*Un posto del cuore da
scoprire lentamente;
a piedi, in bici, **senza**
fretta, godendo del
lavoro e della bontà
dei suoi prodotti.*

*Un paese in festa vivo
e gioioso!*

ARQUATA SCRIVIA ...



PERCHÉ QUESTA GUIDA?

Viene dalla volontà di valorizzare la propria terra promuovendola; conoscendo il patrimonio culturale e ambientale inserito in una prospettiva più ampia. Per amarla bisogna conoscerla: scoprire le peculiarità dell'asse storico enogastronomico, dei sapori e di quello - non da meno - paesaggistico.

Vogliamo evidenziare la trasversalità delle azioni turistiche, integrarle con iniziative sul fronte dei servizi; per lo sviluppo locale c'è necessità di una rete forte e condivisa in cui riconoscerci. È fondamentale un accordo con la filiera agroalimentare che metterà in risalto le interazioni esistenti tra il turismo e i fattori territoriali naturali e sociali che ne rappresentano lo sviluppo.

La nostra terra si trova tra le montagne e il mare, per questo le nostre azioni sono rivolte a creare una rete forte tra enti per valorizzare le peculiarità del territorio.

*Amiamo Arquata e desideriamo
farla apprezzare a tutti!*

*L'Assessore a Cultura
e Promozione
e Valorizzazione del Territorio*

Nicoletta Cucinella

Il Sindaco

Dr. Alberto Basso

... NELLA TERRA DI LIBARNA

Il nome “Arquata” deriva, probabilmente, dal latino *Arcus* e si riferisce forse alle arcate dell'**acquedotto romano** che portava acqua all'antica città di **Libarna**; i resti sono stati rinvenuti nella frazione di Rigoroso.

Nel 2011 la Soprintendenza ai beni archeologici del Piemonte ha coordinato gli scavi che hanno condotto a un'importante scoperta: la **Porta Sud di Libarna** situata proprio nel territorio di Arquata Scrivia.

La città non aveva una cinta muraria ma le porte Nord e Sud furono ugualmente erette come ingresso prestabilito.

Libarna antica, un tempo cuore pulsante di tutta la valle, oggi rappresenta l'ideale punto di partenza per andare alla scoperta delle nostre terre e dell'immenso patrimonio culturale presente, da riconoscere e valorizzare.

“ *La cultura non si può ottenere se non si conosce la propria storia* ”

Dario Fo

ARQUATA TRA LA TERRA E IL MARE

Porta della pianura



IL NOSTRO TERRITORIO

Una vallata dell'Appennino ligure sviluppatasi in quella che si potrebbe definire “**Via del Mare**” che unisce la **Costa Ligure** alla **Pianura Padana**.

Arquata si sviluppa lungo l'antico tracciato della **Via Postumia**, un tempo passaggio della strada consolare romana che collegava Genova ad Aquileia attraversando l'Appennino e passando da Tortona, Voghera, Piacenza, Cremona, Verona e Vicenza.

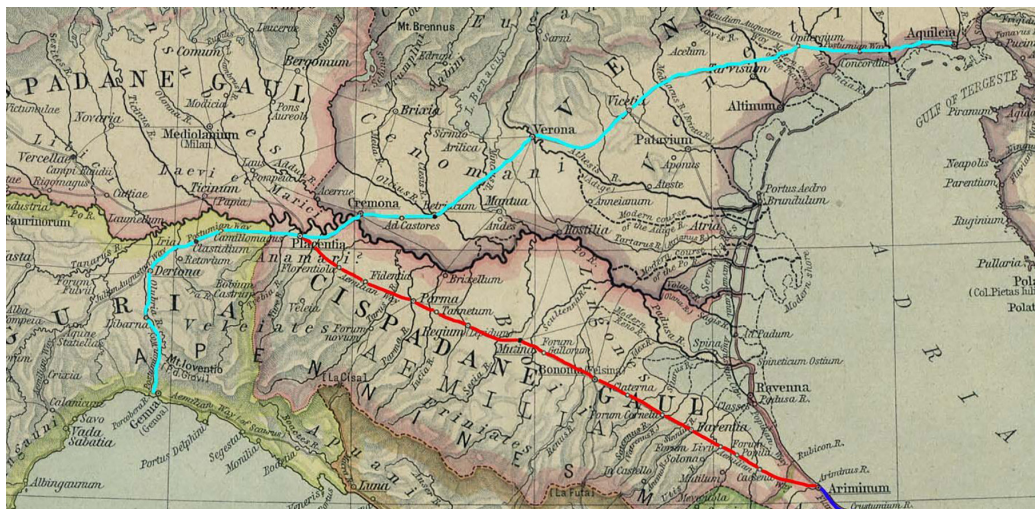



Porta dell'Appennino

IL TORRENTE SCRIVIA

Attraversa la **Valle Scrivia**, in parte ligure e in parte piemontese; è il simbolo stesso di questo territorio con i suoi diversi tratti naturalistici.

Nasce dalle pendici del monte **Antola** in territorio ligure, si immette nel **Po** in Lombardia dopo aver attraversato per un lungo percorso il Piemonte; è l'unico torrente in Italia che passa per **tre regioni**.

Attraversa Arquata a partire da Rigoroso, lambisce Vocemola per poi proseguire verso Serravalle.



NEL BASSO PIEMONTE

DALL'APPENNINO LA TERRA CHE GUARDA IL MARE

Arquata è situata in quella parte di Piemonte che abbraccia la Liguria, in provincia di **Alessandria**, dove si fondono storia, arte, architettura, tradizioni e sapori.

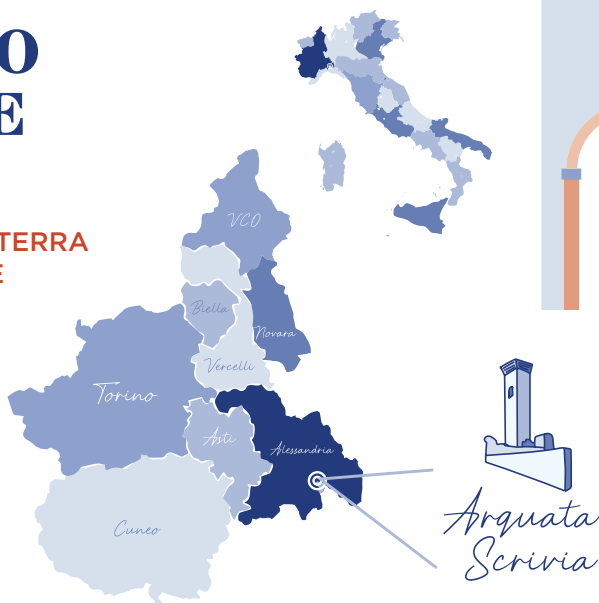

UN TURISMO LENTO, SOSTENIBILE E RISPETTOSO DELL'AMBIENTE !

Il territorio arquatese è inserito in un contesto naturalistico di pregio, caratterizzato da una storia millenaria; qui vivono in un perfetto equilibrio la **cultura**, le **tipicità** e le **tradizioni** liguri e piemontesi.

*Tra il mare e le montagne:
la terra del Piemonte
dal carattere un po' ligure!*



Arquata in un taccuino di viaggio con bozzetti a matita della metà dell'Ottocento, attribuito a **Domenico Pasquale Cambiaso** (1811-1894).

La **torre**, i due **campanili**, la "**Colombara**" disegnano l'inconfondibile profilo di Arquata. Dietro al verde del parco occhieggia la lunga cimasa di **Palazzo Spinola**.

(da "Arquata e le vie dell'Oltregiogo", a cura di C. Ceschi, T. De Negri, N. Gabrielli)

“ Arquata sorge all'ombra di una collina che ha una torre in rovina al suo culmine. Dai sentieri lungo la collina la vista spazia oltre i tetti rossi, verso il punto dove le colline degradano verso la grande pianura del Nord Italia. ”

MARTIN HARDIE AD ARQUATA SCRIVIA

Lo storico dell'arte e collezionista **Martin Hardie** (1875-1952) fu ufficiale dell'esercito durante la **Prima Guerra Mondiale**. Nel 1920 curò le illustrazioni di *Our Italian Front*, dedicato alla campagna d'Italia durante la Prima Guerra Mondiale, descritto da **Warner Allen**. Il libro descrive fra le altre cose la vita presso la base militare di Arquata.

“ Con i suoi portali ad arco da entrambi i lati e la colorazione calda degli edifici, sembrava quasi moresca nel suo aspetto - e anche nei suoi odori. Ma, come qualcuno disse, 'L'Oriente comincia in Italia' ”

Un'altra veduta di Arquata mostra la strada principale, **Via Libarna**, con i suoi alti palazzi, la gente indaffarata e la lontana visione di una cima appenninica. Tra questi c'è una fontana (oggi non più esistente) detta **“del Barchi”**, descritta nel testo come *“la fontana dove le massaie italiane chiacchieravano tra secchi d'acqua”*.



M. Hardie, *The Street of Arches*

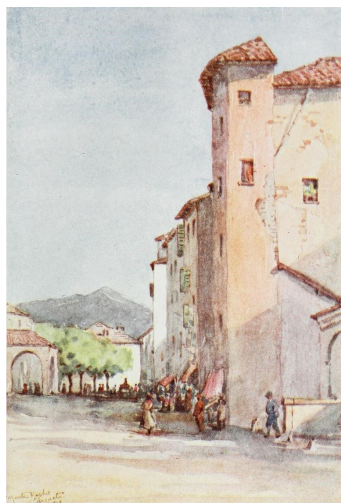

M. Hardie, *The Main Street, Arquata*

PAESAGGI E PERCORSI DA SCOPRIRE

“ *Il viaggio di scoperta non consiste nel cercare nuove terre, ma nell'aver nuovi occhi* ”

Marcel Proust

Molte sono le bellezze paesaggistiche e numerosi i sentieri da scoprire! Nel 2019 il Comune di Arquata Scrivia è divenuto un **Sito di importanza Comunitaria (SIC)**.

Sono previsti appuntamenti per conoscere le **orchidee selvatiche** e ammirare i **calanchi** con escursioni guidate gratuite, in particolare nella frazione di Sottovalle.

A Rigoroso troviamo un gigantesco **Leccio** (*Quercus Ilex*) situato in località Belvedere, su una terrazza panoramica che guarda verso la vallata dello Scrivia. Il grande albero è stato inserito nel 2003 fra gli **Alberi Monumentali della Regione Piemonte** proprio per le dimensioni, la maestosità e la longevità.

Il leccio è una specie tipicamente mediterranea e la presenza dell'esemplare di Rigoroso arricchisce il patrimonio botanico piemontese.

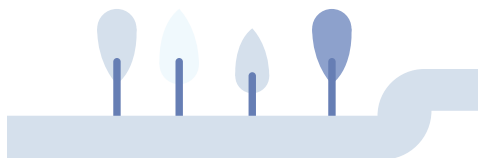

I **Calanchi**



Il **Leccio** in Località Belvedere
Alcune specie di **orchidee**

L'**ambiente Scrivia** ha un patrimonio naturalistico molto affascinante ancora tutto da valorizzare, soprattutto nelle vicinanze della frazione di Vocemola.

Il **Sentiero E1** è il padre dei sentieri europei, è a lunga percorrenza ed unisce **Capo Nord** (Norvegia) a **Capo Passero** in Sicilia.



Il tratto arquatese è lungo 9.39 chilometri con partenza da **Piazza San Rocco** e arrivo a **Colla del Prete** a 632m.

Un percorso urbano alternativo permette di ammirare dall'esterno le particolari architetture - che rivelano elementi tipici inglesi e francesi insieme a fantasiose aggiunte decorative in stile neoromanico, neogotico e liberty - delle **storiche dimore** private presenti in via Villini e nella frazione di Varinella.



SCARICA L'APP



Bike square
bikesquare.eu
powered by **e-on**



Lasciati guidare!

IN VIAGGIO CON L'E-BIKE

È attivo nel territorio il servizio **Bikesquare**, per il noleggio di **E-bike**, le bici a pedalata assistita. È un servizio di noleggio semplice e agevole per favorire il cicloturismo in bici elettrica, proponendo percorsi piacevoli e panoramici su strade secondarie.

Bikesquare offre un sito (<https://bikesquare.eu>) e un'APP, per smartphone e iPhone, con la funzione di un vero e proprio navigatore tramite il quale si è autoguidati nei percorsi.

STORIA, CULTURA E ATTRAZIONI

L'antico borgo si sviluppa intorno a **Via Interiore** e sorge ai piedi dell'antico **Castello**, di cui oggi rimane la **Torre**. Gli ingressi Nord e Sud erano assicurati da due **torri-porte** inglobate all'interno di due edifici del XV° secolo.

Nei vicoli di Via Interiore si possono notare portali di pietra, archi a sesto acuto, archetti pensili e due pozzi che servivano all'approvvigionamento idrico della comunità.

Al centro della via troviamo la **Casa Gotica**, risalente al XIV° secolo, edificio che ha mantenuto le sue caratteristiche di epoca tardo medievale.

Circa a metà della Via sorge la **Chiesa di San Giacomo**, di fondazione romanica ma più volte modificata nel tempo. Proprio di fronte si trova l'**Oratorio di Sant'Anna**, la cui notizia più antica della sua esistenza è del 1478, che sovrasta la scalinata dell'antica **Contrada del Forno**, al centro del Borgo Interiore.

Altri percorsi storici ci portano a **Palazzo Spinola**, al **Pozzo Barocco**, alla **Chiesetta di Sant'Antonio**, e ancora immersi nella natura fino al **Santuario di Montaldero**, incrociando la cosiddetta "**Strada dei soldati**".

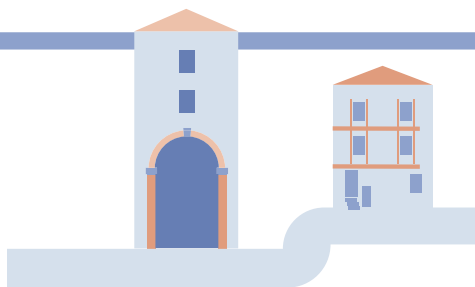

Il **Pozzo Barocco** in Piazza Santo Bertelli
Uno scorcio di **Via Interiore**



La **Torre**, simbolo di Arquata, e le rovine del Castello; la scalinata della **Contrada del Forno**
La **Casa Gotica** con le sue strutture lignee originali

VIVERE ARQUATA



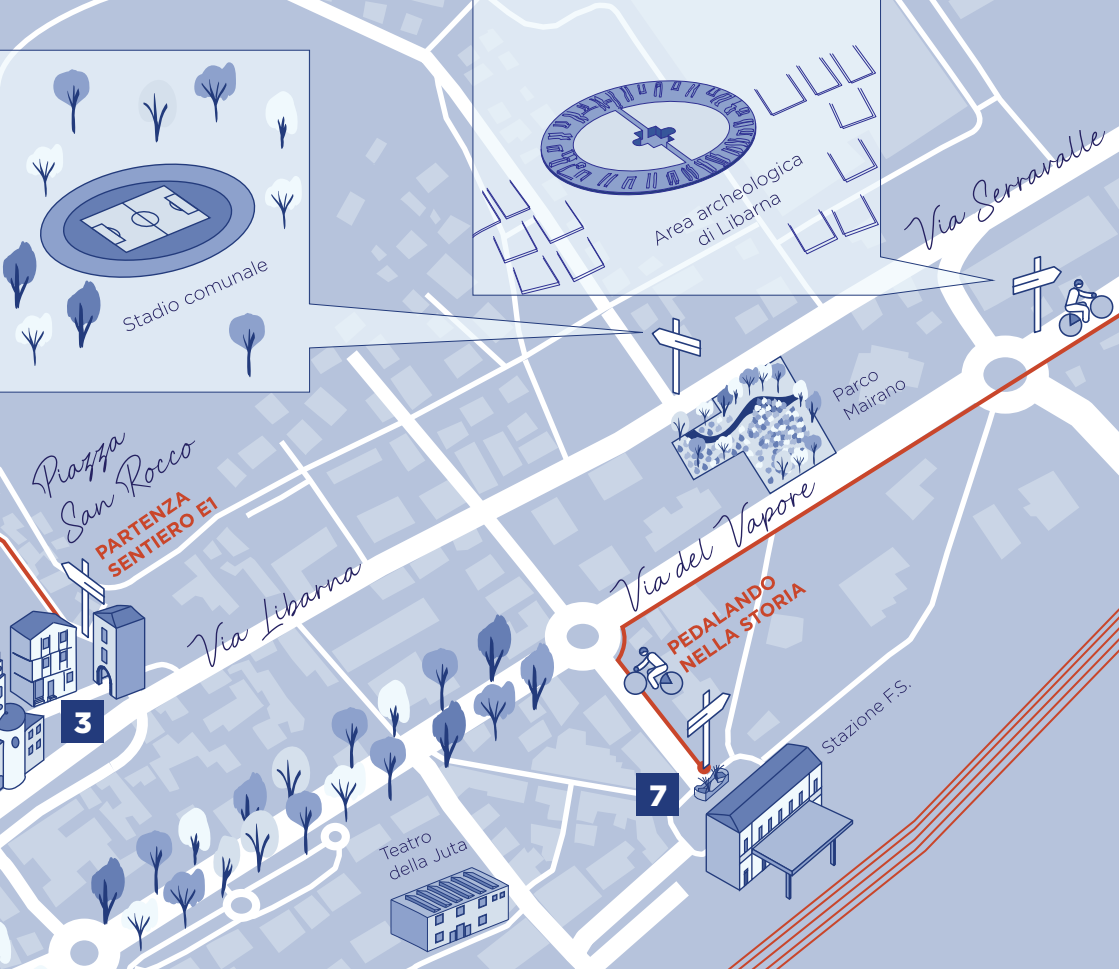

PUNTI DI INTERESSE

- 1 - La **Torre di Arquata**, con le rovine del castello
- 2 - **Via Interiore**, La **Chiesa di San Giacomo** e l'**Oratorio di Sant'Anna**
- 3 - La **Casa Gotica**
- 4 - **Palazzo Spinola**, il **Pozzo Barocco** e il **Busto di Santo Bertelli**
- 5 - La Chiesa di **Sant'Antonio**
- 6 - Il Santuario di **Montaldero**
- 7 - La **Stazione F.S.** e l'itinerario cicloturistico **"Pedalando nella storia"**



La **Chiesa di S. Antonio**, risalente al XV° secolo

Il **Pozzo Barocco** durante la *"Notte delle Candele"*

Piazza Santo Bertelli, intitolata al celebre pittore arquatese, e **Palazzo Spinola**, ora sede del Comune

NEL TEMPO LIBERO

Arquata è un paese accogliente con molte opportunità di svago.

Qui troviamo la **piscina** estiva e coperta, lo stadio, i campi da calcio in sintetico e da tennis, il palazzetto dello sport, il bocciodromo, il parco giochi, i **mini-pitch**, l'oratorio con il campetto, il recente **spazio giovani** con **Pump Track**, il **parco Mairano**, un percorso sensoriale tra 250 tipi di piante ed essenze aromatiche dedicato alle famiglie.



PEDALANDO NELLA STORIA

È allo studio il progetto per la realizzazione di una pista ciclabile che parte dalla stazione ferroviaria di Arquata S. ed arriva al sito archeologico di **Libarna**.

I PRODOTTI DI ARQUATA ...

Scoprire le eccellenze

Ad Arquata viene prodotta la **Coppa al Gavi DOCG** insieme ad altri salumi artigianali di qualità della macelleria **Ferrarazzo**. Altre produzioni eccellenti del territorio sono il **Salame nobile del Giarolo**, la **testa in cassetta** e la **luganega**.



Storie di formaggi

Ad Arquata è presente il caseificio artigianale **Ravera**, con produzione propria di formaggi freschi o stagionati a **latte crudo di capra**; fra questi spicca la famosa **Robiola della Torre** (De.co.). Nella vicina Val Borbera invece si trova la produzione del famoso **Montebore**.



Aromi e profumi

Una peculiarità della nostra terra è la diffusa presenza di **timo, borragine e salvia**. Queste piante aromatiche sono ingredienti essenziali per molti piatti della cucina locale e conferiscono un sapore inconfondibile.



Genuinità e tradizione

La macelleria dei **F.lli Quaglia** è un vero e proprio spaccio agricolo: si possono trovare carni, latte fresco, **farine macinate a pietra** di produzione propria; si possono inoltre acquistare pane, ravioli, arrostiti, insaccati e salumi prodotti con materie prime derivanti dall'**azienda agricola**.



... E QUELLI DEL TERRITORIO

La Via del cioccolato

A partire da Arquata, proprio nei pressi della porta sud di Libarna, una fabbrica artigianale produce **cioccolato**, con un **punto vendita** aperto al pubblico. Proseguendo verso **Novi** si incontrano altre importanti industrie di questo delizioso prodotto.



Lungo le Terre dei vini

Si può deliziare il nostro palato con diversi vini: **Gavi DOCG**, **Dolcetto**, **Barbera**, l'antico **Timorasso**, fino ad arrivare allo straordinario **Terre di Libarna**, un percorso tra filari e vigneti a perdita d'occhio.

Dalla terra al bicchiere delizie da non perdere!



La Strada del Tartufo bianco

Si snoda nel basso Piemonte lungo le terre delle province di Alessandria, Asti, Cuneo; in queste zone è molto diffuso il tartufo **Magnatum Pico**, così come il meno pregiato **tartufo nero**.

LE NOCCIOLE: UNA STORIA ANTICA E MODERNA

Erano già presenti nelle nostre terre fin dal **neolitico** (5000 a.C.). Recentemente ad Arquata si è costituito il **Consorzio della Nocciola** con l'intento di incentivare la diffusione di noccioli.

ASSAPORARE ARQUATA

E bun mangiò (il buon mangiare) è per le nostre terre semplicità e tradizione! Si potranno gustare i prodotti della nostra terra che, lavorati da mani sapienti, vengono trasformati in **eccellenze gastronomiche**.

Lo storico **forno di Ponta**, la **Gastronomia Piera** e **La Pastaiola** hanno ottenuto l'*eccellenza artigiana* dalla Regione Piemonte.

Tra i piatti troviamo i famosi **Anlōti** (Agnolotti) seguiti da lasagne ai funghi, i **Corzetti**, i **Canestrelli al vino**, gli **Scianconi**, le **Frittelle** (famosa la sagra di Sottovalle, che ha ottenuto la De.co., così come le sue prelibate frittelle), i **Frisceu id Muntudé** (le frittelle di Montaldero) e ancora i **Ciucchi**, i tradizionali grissini e i **Caciulli** dell'antico forno a legna **Bottaro** di Rigoroso.

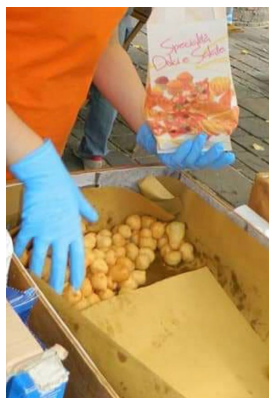

SPECIALITÀ

La “Dolcetteria”

Una delle novità è il **gelato mela e Timorasso**, una bomba di bontà, unione di due produzioni importanti sul territorio.

Torta Libarna: frolla alla nocciola, frangipane alle nocciole e copertura fondente. Tutti ingredienti di qualità lavorati con delicatezza per noi da Laura.

“La solita zuppa”

I **Nocciolosini arquatesi** sono golosi dolcetti prodotti artigianalmente con le nostre nocciole.

...e molto altro

Miele, sciroppo di rose, marmellate, canestrelli, pasticceria, conserve, funghi, farine artigianali, focaccia stirata, latte brusco e granita al gelso.

SEMPLICI... CON GUSTO!



FORNI

Bottaro

Via Nazionale, 52
Frazione Rigoroso

Dolciaria Libarna

Via Cavour, 2

Il Forno di Arquata

Via Libarna, 346

Panificio Ponta F.lli

Piazza San Rocco, 6
Via Roma, 123
Via Libarna, 28

GASTRONOMIE

Gastronomia Piera

Via Libarna, 376

La Pastaiola

Via Libarna, 362

La solita zuppa

Via Roma, 106

Pasta fresca Negro

Piazza S. Bertelli, 9

MACELLERIE

Macelleria Ferrarazzo

Via Libarna, 143

Macelleria Quaglia

Via Libarna, 108

PASTICCERIE

I dolci di Stefano

Via Libarna, 6

La Dolcetteria

Pasticceria - gelateria
Piazza Caduti

Vicario

Pasticceria - gelateria
Via Roma, 154

RISTORANTI

Agriturismo Lo Casale

Strada per Pratolungo, 59

La solita zuppa

via Roma, 106

Ristorante Decò

Via della Fondegga, 8

Ristorante Dely

Viale Italia, 28A

Ristorante La Torre

Località Le Vaie

Sunrise

Piazza Repubblica, 6

Trattoria da Fausto

Via Nazionale, 79
Frazione Rigoroso

Trattoria Mascon

Piazza S. Bertelli, 5

PIZZERIE

Arcobaleno

Via Roma, 82H

Da Margherita

Via Libarna, 149

Da Piero e Vittoria

Via Roma, 101

La corte degli Oliveri

Piazza Libertà, 16

La Stuzzicheria

Via Roma 80

Le Vele

pizza e farinata
Via Libarna 370

PUB

260 Street pub

Via Libarna, 260

Ivy's

Piazza della Libertà, 22

Kapuziner Hof

Piazza Repubblica, 20

Offside

Via Roma.

L'ANIMA DELLA FESTA

Arquata è anche questo:

Feste, fiere, sagre e tanti eventi!

Il paese vi accoglie con momenti culturali, di intrattenimento e di incontro. Un'importante stagione teatrale con il **Teatro della Juta**, in collaborazione con *Piemonte dal Vivo* e *Commedia Community*, appuntamenti con autori e laboratori nella **Biblioteca Civica**. All'interno della **Casa Gotica** l'associazione *ArQua.Tor. Presepi Onlus* fa rivivere le sensazioni, gli usi e i costumi nel periodo della Natività oltre a proporre un'antica Arquata con la trasposizione in scala di *Via Interiore*.

I numerosi eventi programmati di anno in anno sono ormai consolidati e "di richiamo" non solo per il pubblico locale. Con grande ambizione vogliamo far conoscere Arquata Scrivia con le sue peculiarità!



PUNTI DI INTERESSE

Biblioteca Civica G.Poggi

Piazza Bertelli, 19
(p. terra Scuole Medie)

Bocciodromo

Zona Ventino

Campi da calcio / mini pitch

Loc. Le Vaie
Zona Ventino
Rigoroso

Campo Sportivo E. Garrone

Via Pratolungo, 1

Casa Gotica

Via Interiore

Chiesa di San Giacomo

Via Interiore, 26

Chiesa di S. Antonio

Via Villini

Torre medievale

Via Carrara, 56

Municipio Palazzo Spinola

Piazza Santo Bertelli

Oratorio - centro giovani

Via Roma, 72

Piscina

Strada per Pratolungo
Superiore, 15

Palazzetto dello Sport

Via Roma, 32

Parco Giochi

Piazza dei Caduti

Parco Mairano

Via del Vapore

Sala Polifunzionale Juta

Via Buoizzi, angolo
Via Marconi

FIERE

1° maggio | Antica *fiera agricola del bestiame* - oltre 500 bancarelle

24 agosto | Antica *fiera di San Bartolomeo* detta "delle cipolle"

4 novembre | Antica *fiera di San Carlo* detta "delle brocche"

EVENTI

Raduno auto d'epoca

Frazione Rigoroso

Maggio | *dal 2005*

Arquata in musica

Giugno | *dal 2008*

Arquattiva

Artisti dalla strada al borgo

Giugno | *dal 2009*

Notte delle candele

30.000 candele illuminano il borgo!

Luglio | *dal 2015*

PROCESSIONI

Arquata

15 agosto - Madonna dell'Assunta

16 agosto - S. Rocco, festa patronale

Varinella 1 agosto - S. Eusebio

Rigoroso

16 agosto - S. Rocco

1° dom. ottobre - Madonna del Rosario

Vocemola 20 agosto - S. Bernardo

Sottovalle 22 settembre - S. Maurizio

Cena contadina

abiti e mezzi a tema nel borgo antico

Luglio | *dal 2016*

Ar.Qua.Tra.

Artigianato Qualità e Tradizione

Settembre | *dal 2007*

E ancora...

Arquata a tutta pizza! Giugno

Sagra delle frittelle

(Fraz. Sottovalle) Agosto

Raduno delle fisarmoniche

(Fraz. Rigoroso) Agosto

Sagra della trippa Settembre/Ottobre

MERCATI SETTIMANALI

Mercoledì

Piazza dei Caduti

Sabato

Via Libarna (zona Lea)

DA VILLEGGIATURA A META TURISTICA

Nei primi decenni del '900 Arquata è stata ambita ed elegante destinazione per le villeggiature della borghesia genovese, le cui famiglie hanno costruito bellissime ville. Ancora oggi **Via Villini** rivela uno scenario particolare in tutte le stagioni.

Nel **1933** Arquata viene celebrata come luogo di villeggiatura dal pittore futurista **Alfredo Cavadini** in un manifesto creato per la Tipografia Gros Monti di Torino.

Nel **2019** Arquata Scrivia ha ottenuto il riconoscimento di **“Comune turistico”**, questo ci riempie di orgoglio e ci dà la spinta a proseguire nell'attività di valorizzazione e promozione, consapevoli che ha tutte le potenzialità, in rete con le altre eccellenze del territorio, per affermarsi come destinazione turistica.



ARQUATA SCRIVIA



1933-2019

Due giovani arquatesi sono stati scelti per ricreare lo storico manifesto sulla **“villeggiatura ideale”**

Foto
@Daniele Cipollina
studio Otticolor

ARQUATA SCRIVIA - COMUNE TURISTICO

Progetto ideato dall'Assessore Nicoletta Cucinella e curato dagli Assessorati alla Cultura e alla Promozione e Valorizzazione del Territorio.

Progetto grafico, impaginazione e illustrazioni: Andrea Quaglia - www.andquaglia.it

Fotografie: a pag. 4, 5, 8, 9, 10, 11, 14, 15, 18, 20 foto a cura di Germana Bellotti.

Si ringraziano per la collaborazione: l'Associazione Culturale Libarna Arteventi nelle persone di Iudica Dameri e Antonio Santopietro - www.scoprilibarna.it - Il Dr. Armando Bottaro e la Dr.ssa Chiara Cabano.

SOGGIORNARE AD ARQUATA

Affittacamere

Il Vecchio Ostello

Località Pradella

Affittacamere

Sasso

Via Vescovi, 6

Agriturismo

Lo Casale

Strada per Pratolungo, 59

Appartamento in locazione turistica

La Matrioska

Via Roma, 82

Bed & breakfast Dely

Via Libarna, 190

Bed & breakfast

Forest View

Frazione Sottovalle, 59

Bed & breakfast

Hortus Conclusus

Borgata Pessino, 11

Bed & breakfast

Villa Paradiso

Via Moriassi, 75

Bed & breakfast

Villa S. Anna

Loc. Travaghero 23

Bed & breakfast

Villino Stefania

Via Villini, 3



DA ARQUATA A..

Genova ➔ 40min

Torino ➔ 80min

Milano ➔ 60min

Alessandria ➔ 30min

Tortona ➔ 30min

Piacenza ➔ 70min



Comune di Arquata Scrivia

Piazza Santo Bertelli, 21, 15061 Arquata Scrivia (AL)

Tel. 0143 600411

www.comune.arquatascriviascivia.al.it